



COMUNE DI SALERNO

COMUNE DI SALERNO

SPORTELLLO UNICO EDILIZIA

VARIANTE AL PIANO URBANISTICO ATTUATIVO (PUA)

Comparto CR 11. PUA approvato con Delibera di Giunta Comunale n. 719 del 22/8/2011. Decreto Sindacale n. 10 del 26/8/2011, pubblicato sul BURC n. 59 del 12/9/2011. Entrato in vigore il 13/9/2011



LOCALITA' via Lungorino - via Galliano

TAV.N.

ELABORATO:

LOTTO B

scala

P6

-RENDERING

-ABACO DEI MATERIALI E CROMIE DELLE FACCIATE

SOGGETTI ATTUATORI

Consorzio CR 11
via F. Conforti 10 - Salerno

I Progettisti

studio centola&associati ing. giuseppe de pascale

sm

DATA: novembre 2014

DIS./FILE:

INDICE REVISIONE

elaborato generato con software originali e certificati

AutoCAD Architecture 2010 full s.n. 391-09030915

Autodesk 3ds Max Design 2010 s.n. 391-04221792

Microsoft Office s.b.e. product key: RXJXF-PTQQW-8JMW-M-XCCK3-V77JD

Photoshop Elements 2.0 s.n. 1057-4424-8914-2456-9891-3787

studio depascale
via arce, n°10 - 84125 salerno
tel.: 089 252469 fax: 089 2022019 email: studio.depascale@tin.it
architettura ingegneria urbanistica

CENTOLA & ASSOCIATI

Web Site: www.centola.info

E-mail: info@centolaassociati.com

84121 SALERNO - via A. Sabatini n° 6 - tel. 089 237113 - fax. 089 2754357

IL COMMITTENTE, CON LA SOTTOSCRIZIONE DELL'ELABORATO, ACCETTA E CONDIVIDE INCONDIZIONATAMENTE TUTTE LE SCELTE PROGETTUALI, I MATERIALI, I COLORI E QUANTO ALTRO INERENTE IL PROGETTO DELL'OPERA PER CUI HA AFFIDATO L'INCARICO. OGNI MODIFICA AL PROGETTO NON AUTORIZZATA IN FORMA SCRITTA DAL PROGETTISTA COSTITUISCE VIOLAZIONE DEL RAPPORTO CONTRATTUALE CON OGNI CONSEGUENZA DI LEGGE



A norma di legge il presente elaborato non potrà essere riprodotto né consegnato a terzi per usi diversi da quelli di destinazione senza l'autorizzazione scritta del titolare dello studio









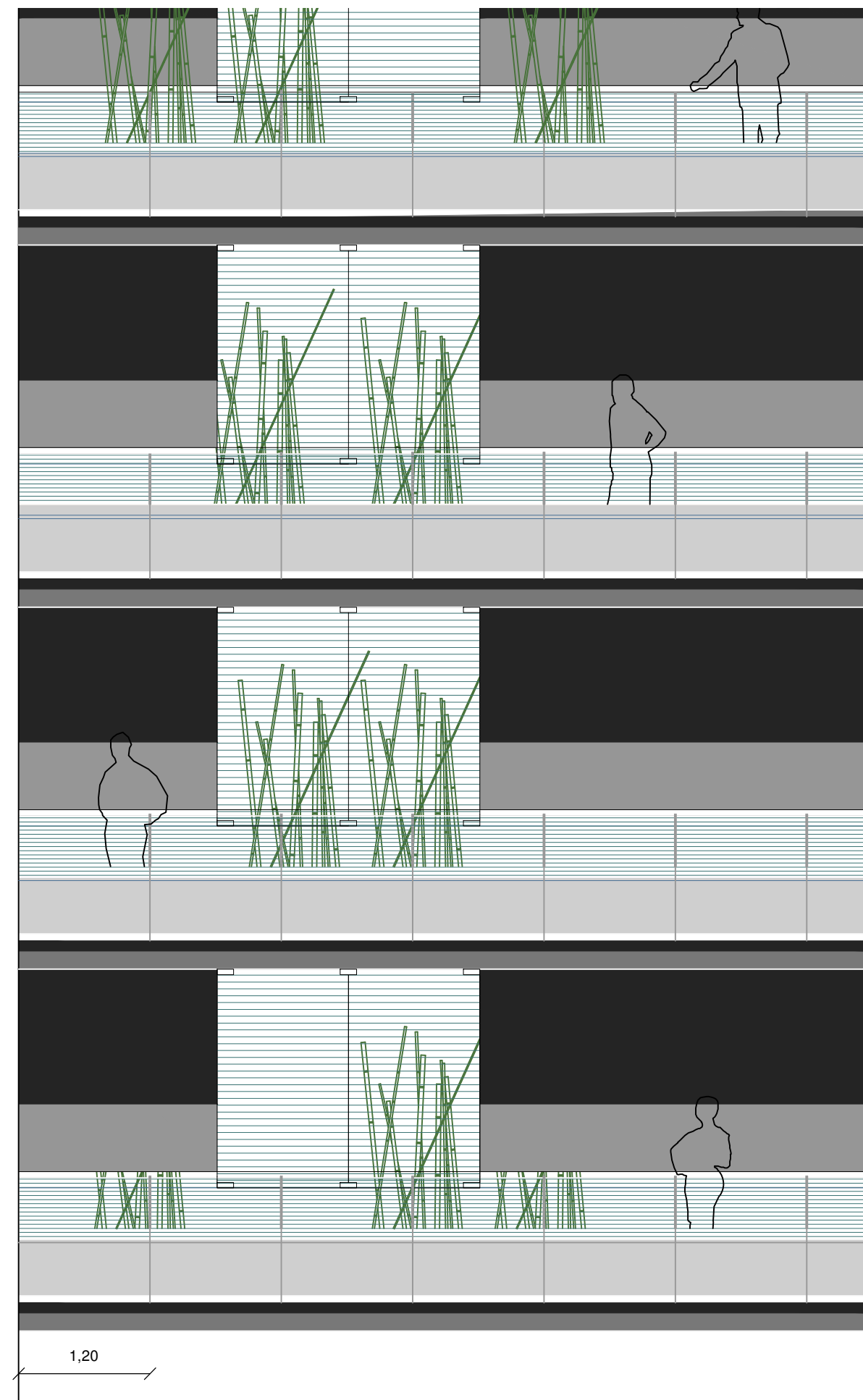
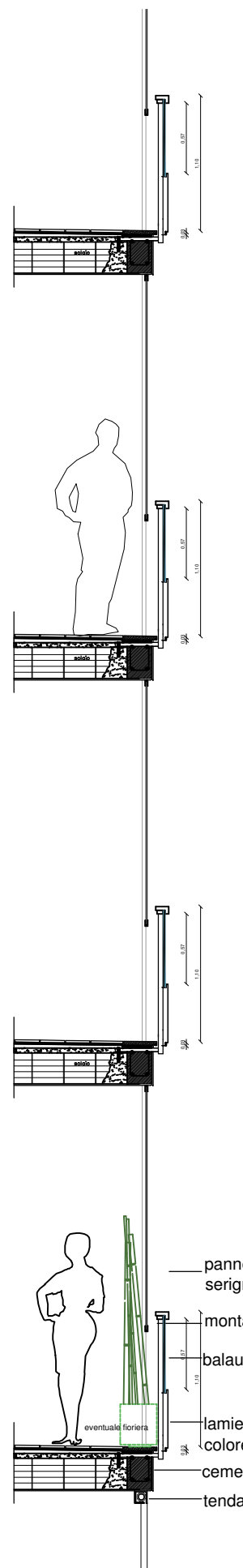







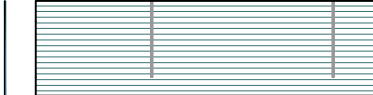
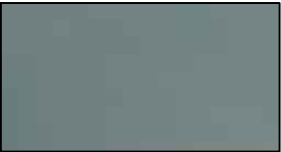
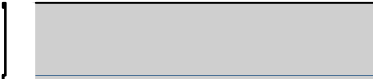



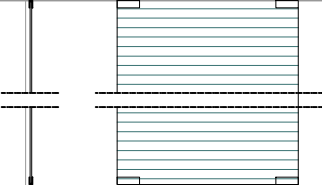

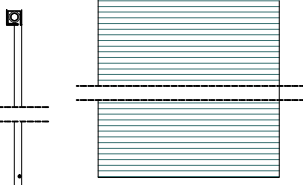

MANUFATTI ARCHITETTONICI
STRALCIO DELLE BALCONATE DELLA
FACCIATA SULLA LUNGOIRNO

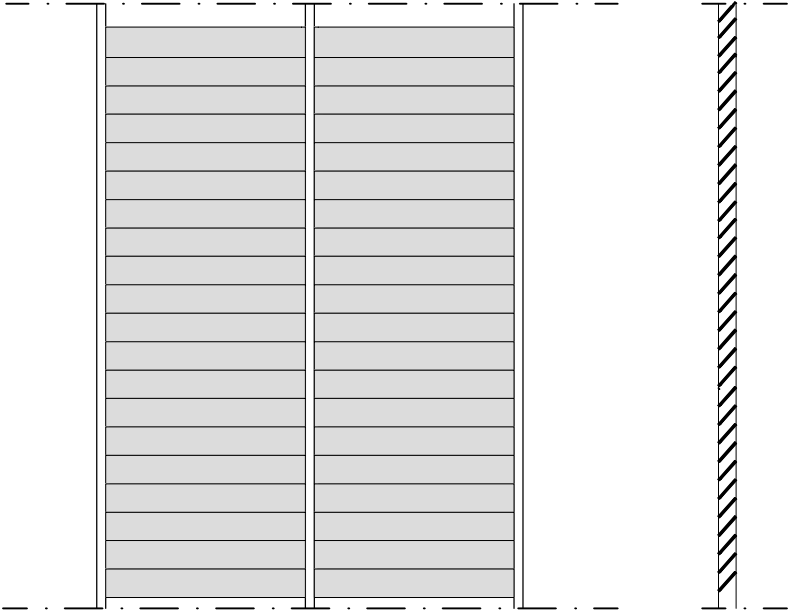
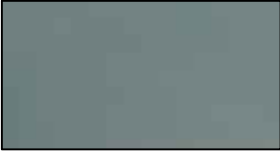
ELEMENTO		MATERIALE	RESA CROMATICA
Corrimano		acciaio verniciato	
Montanti corrimano e parapetto		acciaio verniciato	
Balastra 1° fascia		vetro fumè/bronzato	
Balastra 2° fascia		lamiera verniciata a fuoco colore bianco porcellanato	
Solaio		cemento a vista con protezione	
Pannello		vetro stratificato a strisce orizzontali con due toni di grigio	
Tenda a rullo		tenda in tessuto plastificato grigio chiaro	

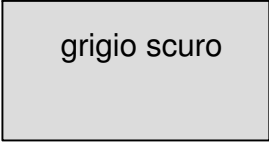
ELEMENTO		MATERIALE	RESA CROMATICA
vetrata in corrispondenza dei vani scale	<div><div>prospetto</div><div>sezione</div></div>	ferro verniciato a fuoco con lamelle in vetro stratificato fumé	
rivestimento ascensore	<div><div>prospetto</div><div>vano ascensore</div><div>vano ascensore</div></div>	struttura in acciaio zincato e verniciato con pannelli di chiusura prefiniti lucidi	<div><div>grigio scuro</div></div> <div>ABACO DEGLI ELEMENTI DEI VANI SCALE E ASCENSORI</div>

PARTICOLARE VANO SCALA

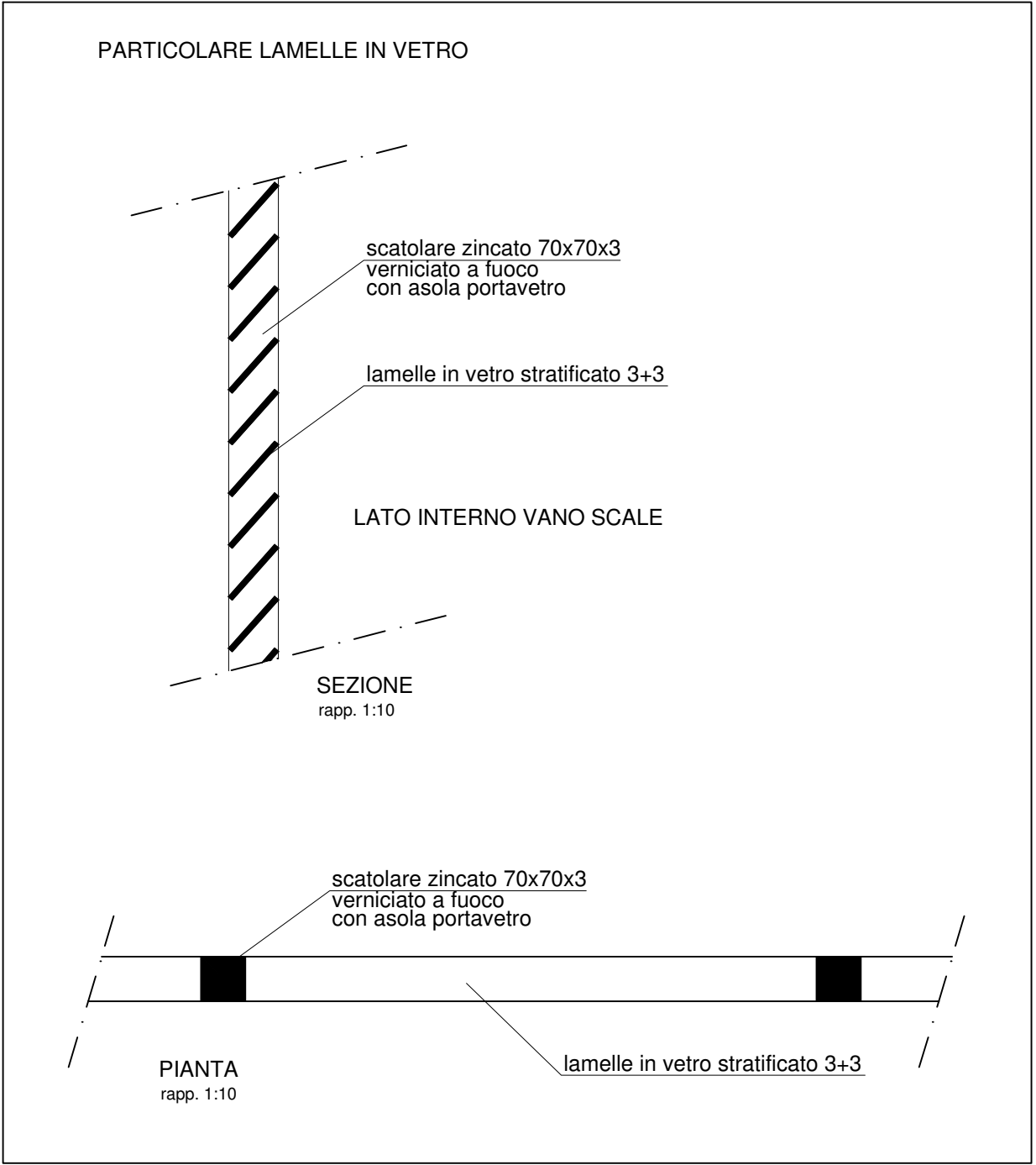
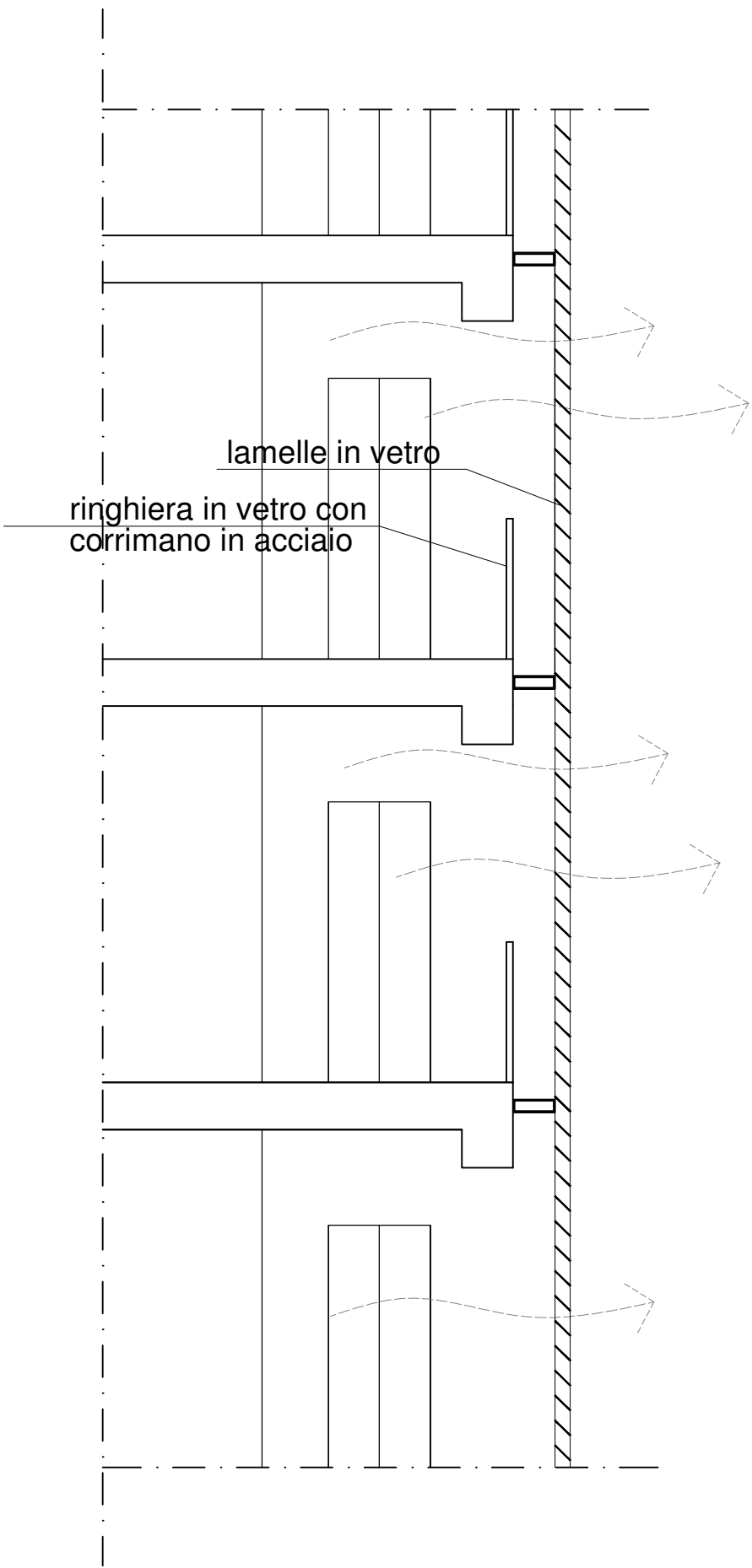
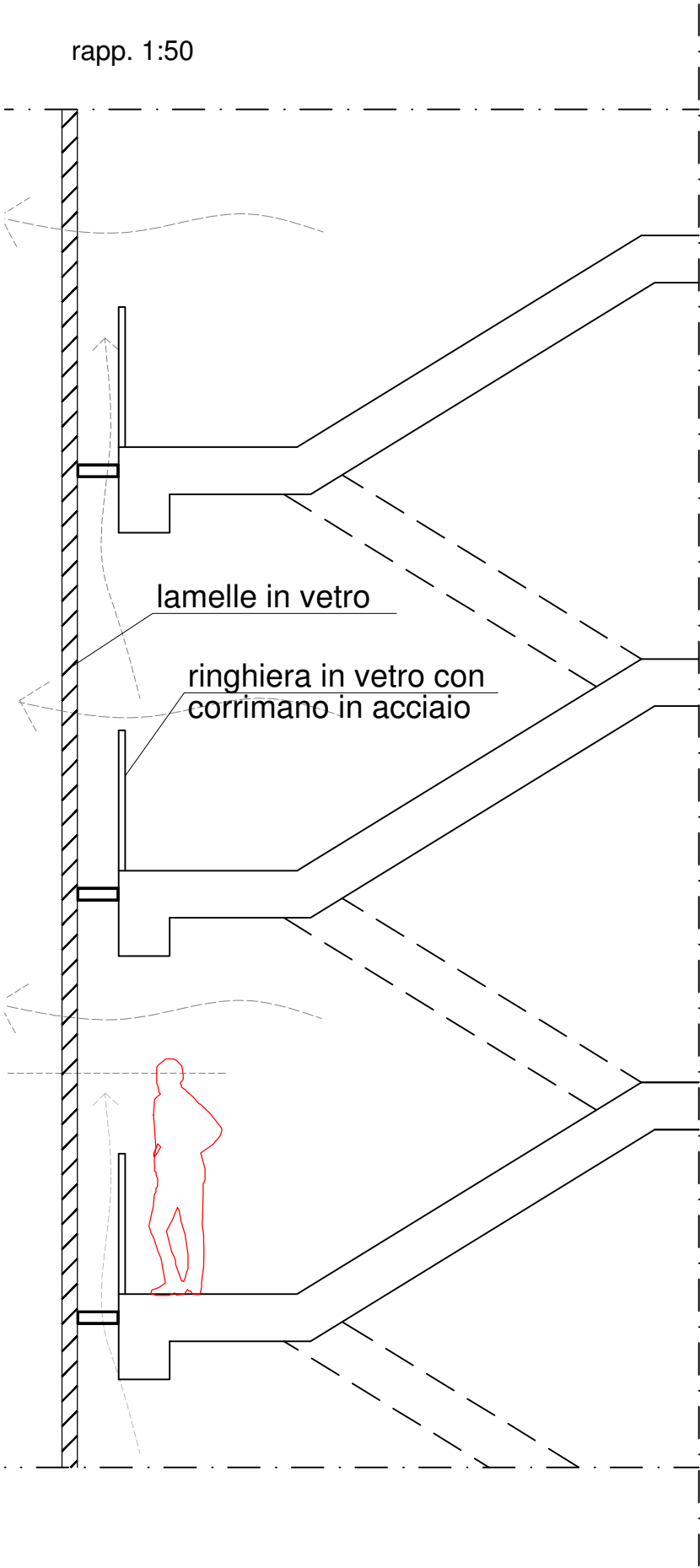

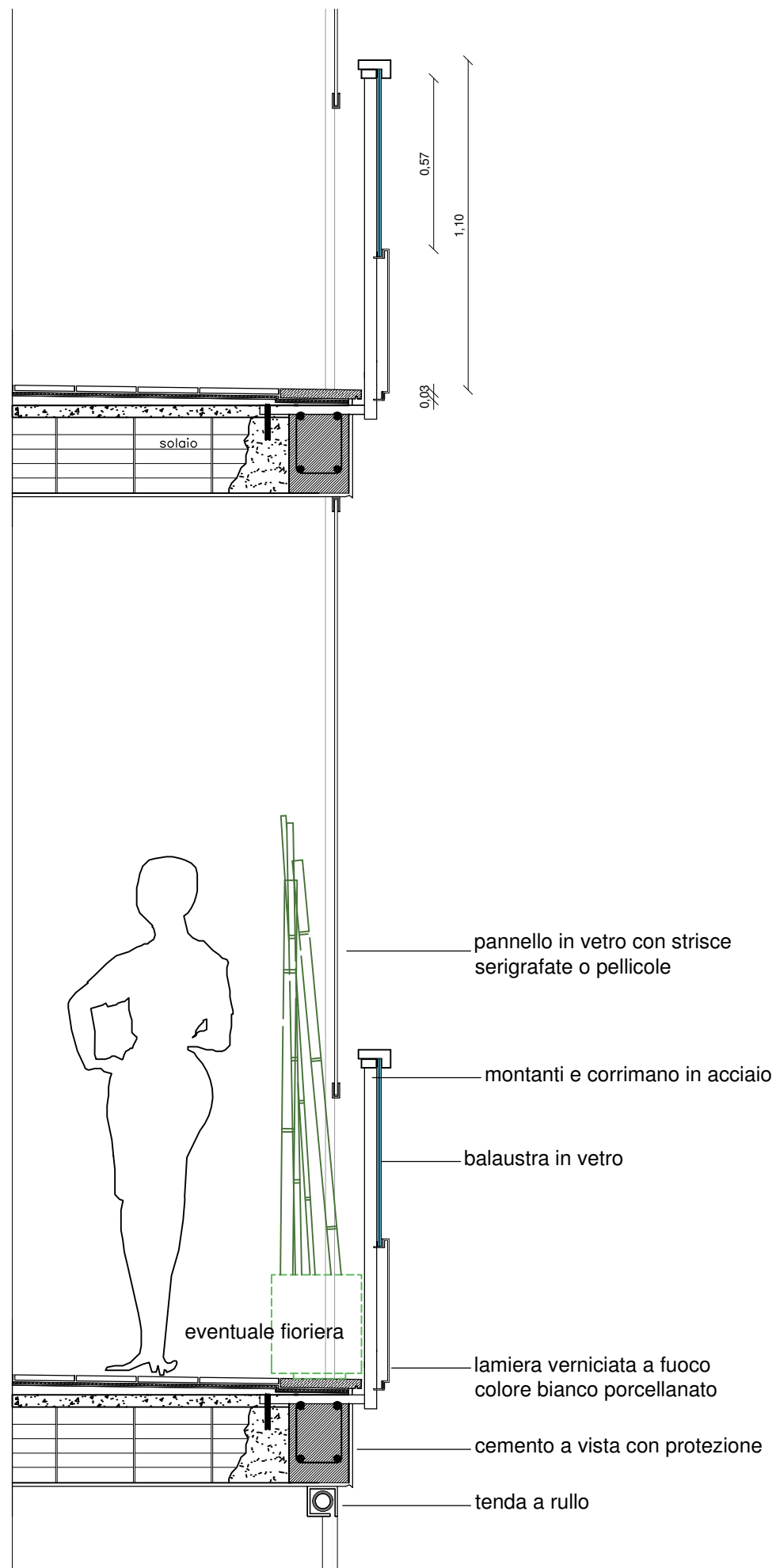

MANUFATTI ARCHITETTONICI
STRALCIO DELLA BALCONATA
CON EVIDENZIONE DELLE CROMIE
scala 1:20